

w skali 1:500

Wszystkie obiekty budowlane podlegają wytyczeniu i inwentaryzacji powykonawczej przez jednostki wykonawstwa geodezyjnego lub osoby fizyczne posiadające zezwolenie na wykonywanie prac geodezyjnych.







Niniejszą mapę sporządzono w Węgorzewskim Biurze Geodezyjnym Dariusz Laskowski na podstawie materiałów archiwalnych z PODGIK w Węgorzewie i pomiaru uzupełniającej 2017 r. Dane w zakresie ewidencji gruntów wniesiono z numerycznej mapy ewidencji gruntów i budynków udośćnianej przez PODGIK w Węgorzewie, bez prawnego ustalenia granic.

----- zakres opracowania

**Węgrowskie Biuro Geodezyjne**  
Dariusz Laskowski  
tel. 692-427-780  
ul. Mikołaja Kopernika 4/3  
11-600 Węgorzewo  
645-167-66-66, REGON 519451459

W dniu 31.05.2017 r. ewidencyjny P 281P.2017-187  
 (miejscowość i data)  
 Imię, nazwisko, podpis, stanowisko  
 służbowe osoby upoważnionej

Legenda

- |   |   |   |
|---|---|---|
| 1 |  | prasa nożna   |
| 2 |  | twister-wahadło                                       |
| 3 |  | biegacz   |
| 4 |  | orbitrek  |
| 5 |  | jeździec  |
| 6 |  | wyciąg górny<br>-odwodzić                             |
|   |  | obrzeża proj 6/<br>proj. now. utwór<br>koszta ar. 6cm |

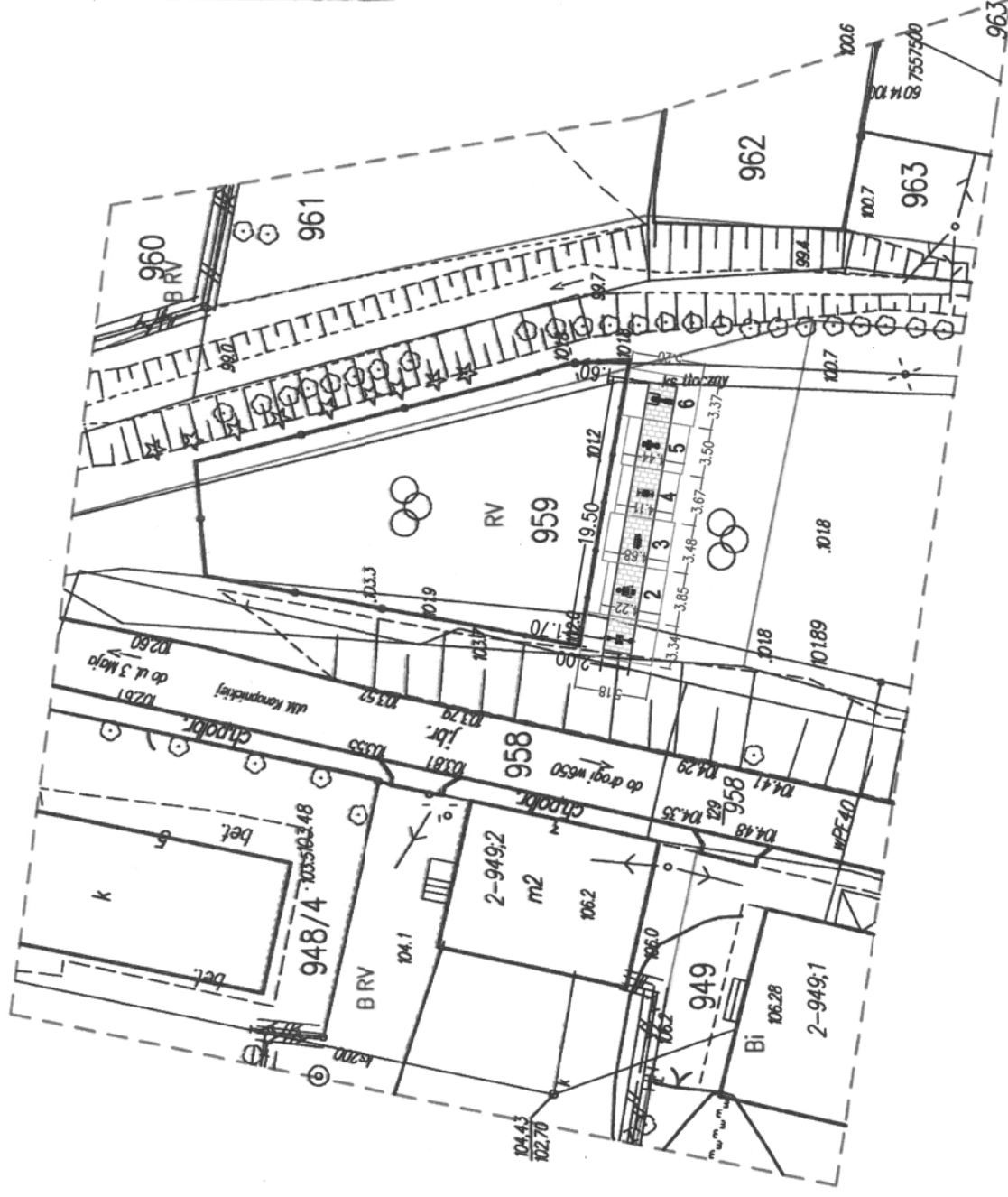

mgr inż. Dariusz Laskowski

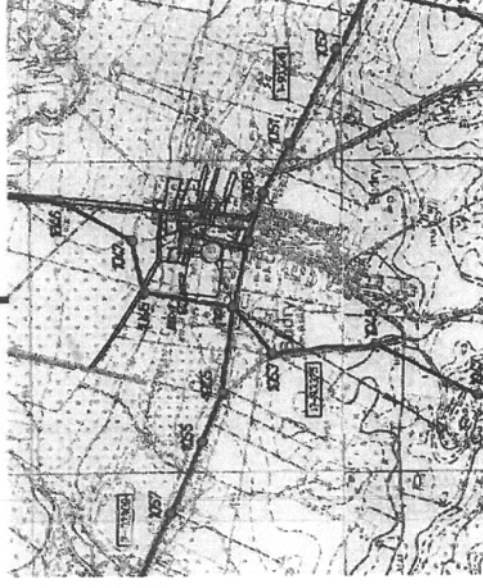
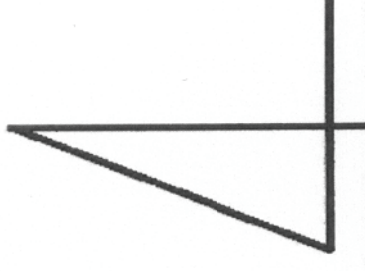

**Inwestor:**  
OSP Budry, Al. Wojska Polskiego 27, 11-606 Budry

Budowa siłowni napowietrznej na dz. nr 959  
w obrębie 02 Budry, przy ul. M. Konopnickiej w Budrach  
gmina Budry, powiat węgorzewski

Projekt zagospodarowania terenu

Circle

mgr inż. Jolanta Dud

Rys. nr 1

Skala:

Data:  
IV.2017 r